

Prestação de

CONTAS

SETEMBRO

DE 2022

1981

40
Anos

2021

CRMVES

Quatro décadas de
grandes conquistas!



Conselho Regional de Medicina Veterinária do Estado do Espírito Santo
CRMV-ES
Unidade Prestadora de Contas

PRESTAÇÃO DE CONTAS

Período: setembro de 2022

Considerando a [Instrução Normativa TCU nº 84/2020](#) que estabelece normas para a tomada e prestação de contas dos administradores e responsáveis da administração pública federal, para fins de julgamento pelo Tribunal de Contas da União.

O Conselho Regional de Medicina Veterinária do Estado do Espírito Santo (CRMV-ES) apresenta abaixo a sua Prestação de Contas do mês de fevereiro de 2022.

Vitória-ES, 30 de setembro de 2022

PRESTAÇÃO DE CONTAS

O QUE É?



Prestação de contas é o instrumento de gestão pública mediante o qual os administradores apresentam e divulgam informações e análises quantitativas e qualitativas dos resultados da gestão orçamentária, financeira, operacional e patrimonial do exercício, com vistas ao controle social e ao controle institucional previsto nos artigos 70, 71 e 74 da Constituição Federal.

FINALIDADE

A prestação de contas tem como finalidade demonstrar, de forma clara e objetiva, a boa e regular aplicação dos recursos públicos federais para atender às necessidades de informação dos cidadãos e seus representantes, dos usuários de serviços públicos e dos provedores de recursos, e dos órgãos do Poder Legislativo e de controle para fins de transparência, responsabilização e tomada de decisão





**Méd. Vet. Virginia Teixeira do Carmo
Emerich
CRMV-ES nº 568
Presidente do CRMV-ES**

Mensagem da Presidente do CRMV-ES

Cumprindo o princípio da transparência, com a finalidade de demonstrar de forma clara e objetiva a aplicação dos recursos financeiros, iremos apresentar mensalmente a Prestação de Contas do CRMV-ES, com a divulgação de informações e análises quantitativas e qualitativas dos resultados da gestão orçamentária, financeira, operacional e patrimonial.

Mais do que números e balancetes, demonstraremos também as principais ações, os programas, projetos e atividades, em suma, o que resultou em valor público.

Nessa prestação, iremos destacar a construção coletiva do Planejamento Estratégico do Conselho para 2023, bem como o plano de atividades e as peças orçamentárias. As sessões plenárias ordinária e extraordinária, o evento realizado pela Comissão Estadual de Saúde Única do CRMV-ES sobre a raiva, a atuação efetiva da Comissão Estadual de Desastres em Massa Envolvendo Animais acompanha incêndio Parque Estadual Paulo César Vinha, a parceria com o CFMV e o CRMV-MT, as tratativas com o IDAF, as novas resoluções do CRMV-ES, a convocação de dois novos servidores para reforçar o quadro de pessoal da Autarquia, além dos dados de todos os setores.

Esse documento é mais uma ferramenta que a gestão apresenta para, de forma transparente e aberta, divulgar tudo que acontece aqui no CRMV-ES.

Competências legais e finalidade

O Conselho Regional de Medicina Veterinária do Estado do Espírito Santo é uma autarquia pública dotada de personalidade jurídica de direito público, com sede e foro na capital Vitória e jurisdição em todo o território do Estado do Espírito Santo, possui autonomia técnica, administrativa e financeira, além de constituir no conjunto de autarquias do Sistema CFMV/CRMVs.

As competências legais foram estabelecidas por meio da [Lei Federal 5.517](#), de 23 de outubro de 1968, que cria o Conselho Federal de Medicina Veterinária (CFMV) e os Conselhos Regionais de Medicina Veterinária (CRMVs), regulamentada pelo [Decreto nº 64.704](#), de 1969;

A [Lei Federal nº 5.550](#), de 4 de dezembro de 1968, que dispõe sobre o exercício da profissão do Zootecnista; e a [Resolução CFMV nº 591](#), de 1992 que institui e aprova o Regimento Interno Padrão dos Conselhos Regionais.

O CRMV-ES tem por finalidade:

- **Orientar e fiscalizar** o exercício das profissões de médico-veterinário e zootecnista.
- **Servir de órgão de consulta** dos governos da União, dos Estados e Municípios em assuntos referentes ao exercício profissional, ao ensino, à pesquisa, extensão, produção animal, defesa sanitária, saúde pública e ao meio ambiente, assim como, em matéria direta ou indiretamente relacionada com a indústria e o comércio de produtos veterinários, produtos de origem animal e seus derivados, no Estado do Espírito Santo.

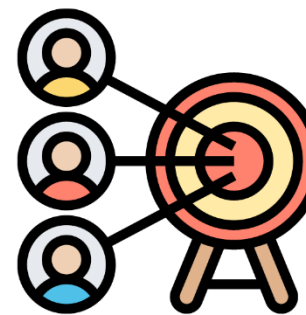

CANAIS DE COMUNICAÇÃO CRMV-ES

Site: www.crmves.org.br

Facebook: www.facebook.com/crmves

Instagram: www.instagram.com/crmves



CANAIS DE ATENDIMENTO CRMV-ES



27-3324-3877 e 3324-3795
Das 8h às 17h



Av. Cyro Lima, 125, Enseada do Suá, Vitória / ES –
CEP nº 29050-230



E-mails e celular

Assessoria / Gestão de PEP:

secretariageral@crmves.org.br

Celular: 27-995181374



Gerência / Licitação:

marcelosantos@crmves.org.br

Celular: 27-995181374

Fiscalização: fiscalizacao@crmves.org.br

Celular: 27-998618906

Setor de Pessoa Física e Jurídica:

atendimento@crmves.org.br

Celular: 27-997160692

Cobrança:

cobranca@crmves.org.br

Celular: 27-998413499

Plenária Ordinária do CRMV-ES realizada em 26/9/2022

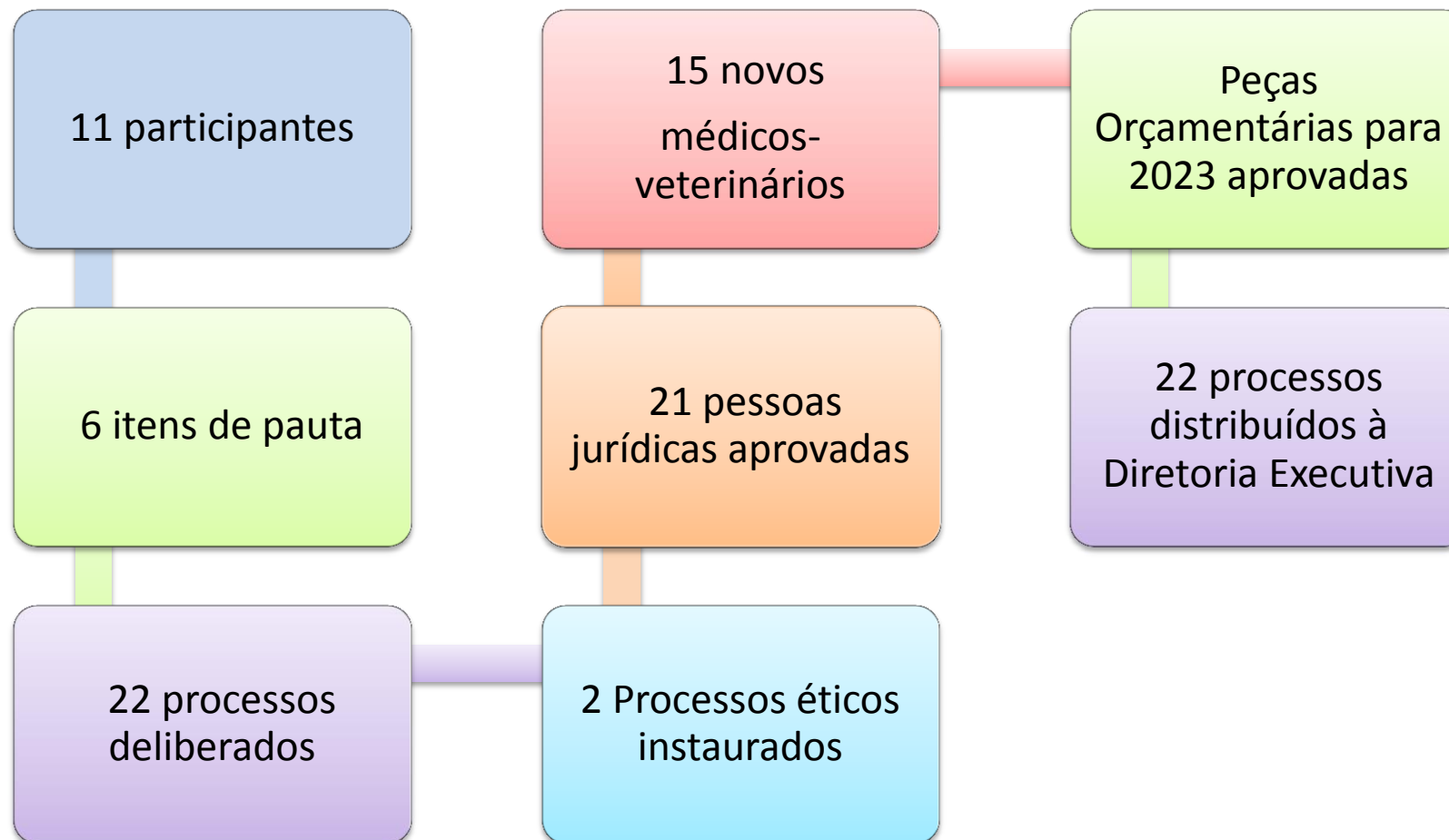

1ª Plenária Extraordinária de 2022

No dia 29 de setembro de 2022, de forma virtual, às 19h, foi realizada a 1ª Sessão Plenária Extraordinária de 2022, cuja pauta foi a aprovação do Planejamento Estratégico e Plano de Atividades, visando o envio da Proposta Orçamentária ao CFMV.

Foi destacado pela presidente do CRMV-ES, Dra. Virginia, a construção do planejamento de forma coletiva, com a participação dos servidores, com destaque para apresentação feita por todos os chefes e assessores avaliando o que foi planejado para esse ano, elencando os projetos cumpridos e finalizados, àqueles cumpridos parcialmente e justificando os que não foram não cumpridos em sua totalidade, além das propostas, metas e objetivos para 2023.

Nessa perspectiva, os membros da gestão deixam de ser os únicos a tomarem decisões e dão vez e voz aos servidores, garantindo ainda que tais proposições sejam chanceladas e institucionalizadas, permitindo o avanço da autarquia.

Após ampla discussão, o plenário aprovou por unanimidade os dois documentos, em atenção ao que determina a Resolução CFMV nº 1049/2014, em seu artigo 1º

Construção Coletiva da Proposta Orçamentária para 2023

PLANEJAMENTO ESTRATÉGICO 2023



40
Anos

CRMVES

Quatro décadas de
grandes conquistas!



PLANO DE ATIVIDADES 2023



40
Anos

CRMVES

Quatro décadas de
grandes conquistas!

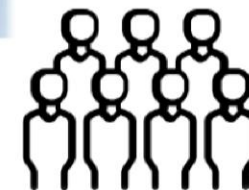

[Clique para ter acesso ao documento](#)

[Clique para ter acesso ao documento](#)

Construção Coletiva da Proposta Orçamentária para 2023

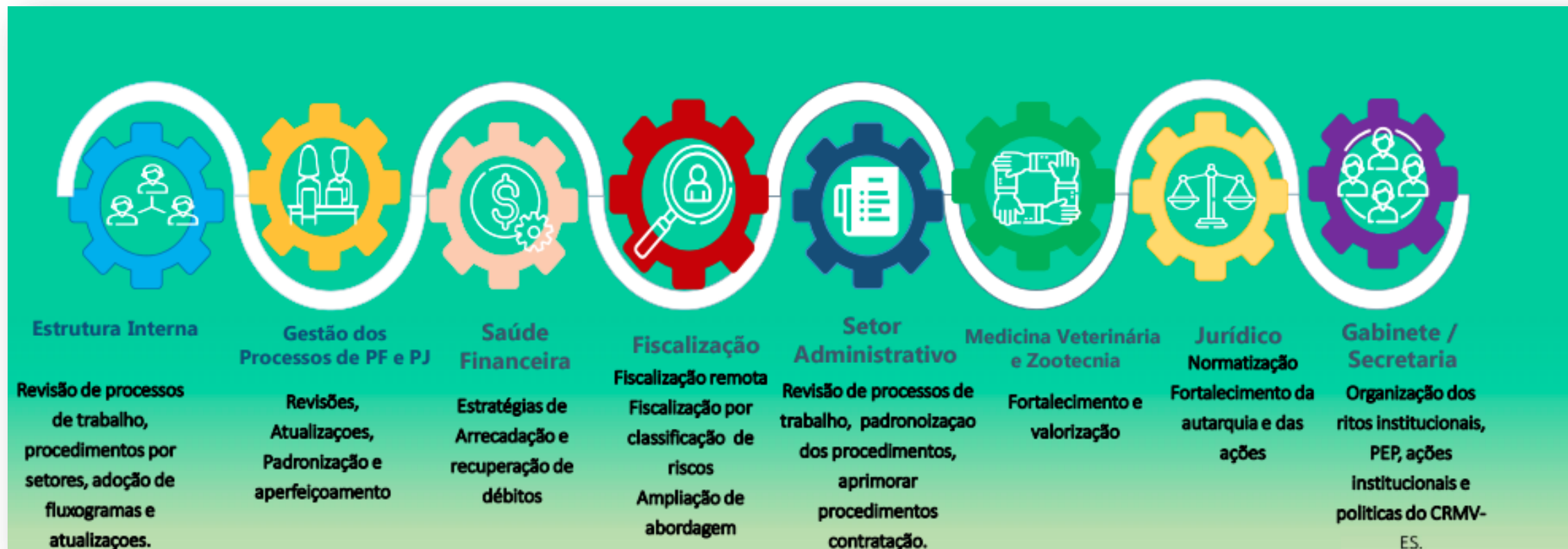

Construção Coletiva da Proposta Orçamentária para 2023



De forma coletiva, o CRMV-ES construiu seu Plano Estratégico e Plano de Atividades, peças de planejamento que compõem a Proposta Orçamentária para o Exercício de 2023, e que precisam ser encaminhadas ao CFMV até o dia 30 de setembro do presente ano, conforme determina a Resolução CFMV nº 1049/2014.

Foram realizadas reuniões individuais e específicas com dois setores finalísticos do CRMV-ES: fiscalização e pessoa física e jurídica.

Em seguida, assessores e chefes de todos os setores fizeram apresentações demonstrando o que foi planejado para esse ano, elencando os projetos cumpridos e finalizados, àqueles cumpridos parcialmente e justificando os que não foram não cumpridos em sua totalidade, além das propostas, metas e objetivos para 2023.

Os documentos foram aprovados na 1ª Plenária Extraordinária do CRMV-ES, realizada no dia 29 de setembro de 2022, às 19h, de forma virtual.

Construção Coletiva da Proposta Orçamentária para 2023



Da mesma forma, as peças orçamentárias, que compõem a Proposta Orçamentária para o Exercício de 2023, foram construídas de forma coletiva entre a assessoria contábil, através da empresa que presta serviço ao CRMV-ES, que contou com a participação da Diretoria Executiva do Conselho, do presidente da Comissão de Tomada de Contas do CRMV-ES e do servidor Marcelo Pereira.

Foi aprovado um valor de R\$ 3.647.869,00 no orçamento para o próximo ano.

As peças foram aprovadas na Sessão Plenária Ordinária, realizada no dia 26 de setembro de 2022.

Confira as peças orçamentárias:

- [Quadro Geral – Orçamento para 2022](#)
- [Demonstrativo analítico da receita;](#)
- [Demonstrativo analítico da despesa;](#)
- [Orçamento por centro de custo](#)

Cronologia da Construção Coletiva da Proposta Orçamentária para 2023

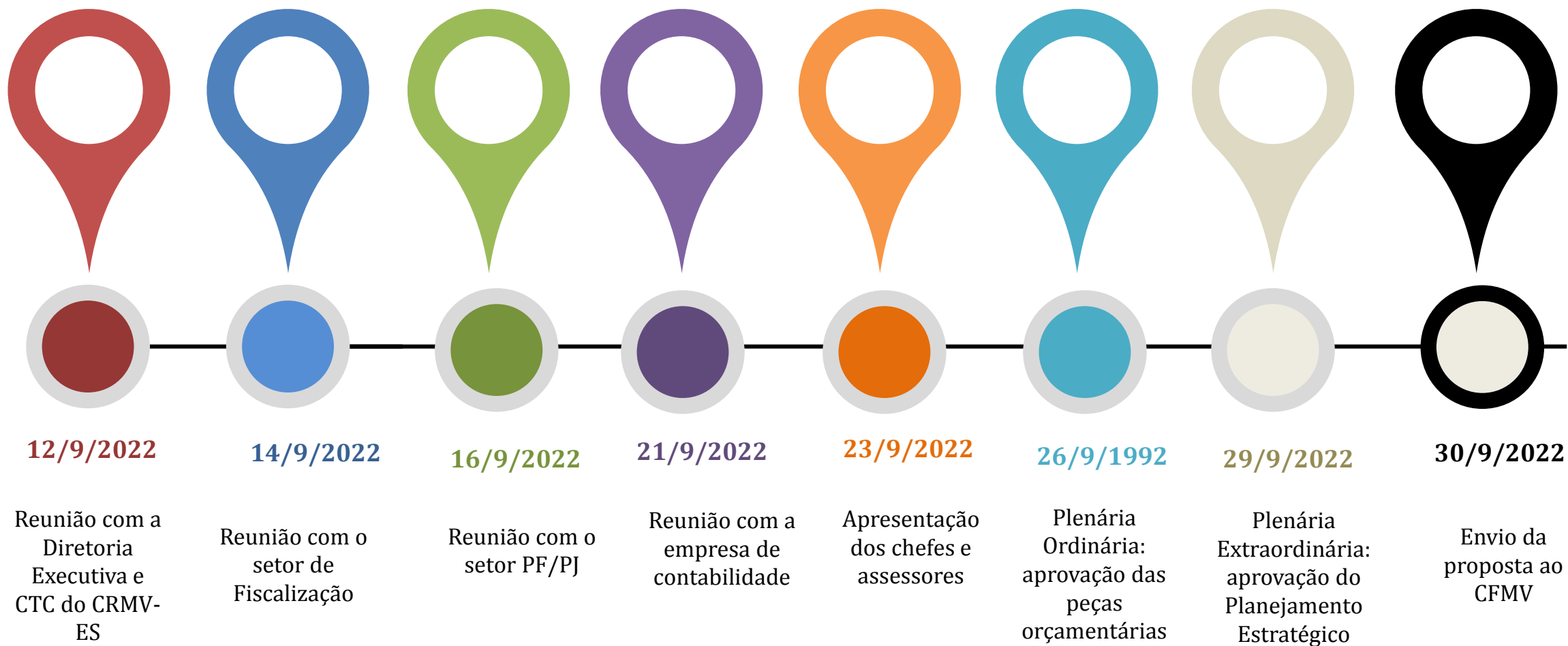

Construção Coletiva da Proposta Orçamentária para 2023 em imagens



Reunião com a Diretoria Executiva e
CTC do CRMV-ES



Reunião com o setor de fiscalização



Apresentação dos chefes e assessores
do CRMV-ES

CRMV-ES participa da III Câmara Nacional de Presidentes do Sistema CFMV/CRMVs



O CRMV-ES, através de sua presidente, Dra. Virginia Teixeira do Carmo Emerich, e do assessor da presidência, o servidor André Amaral, participou da 3ª Câmara Nacional de Presidentes (CNP) de 2022, que aconteceu nos dias 31 de agosto e 1º de setembro de 2022, em Porto Alegre / RS.

No evento foi apresentado o novo modelo da cédula de identidade profissional. Foi possível o compartilhamento de estratégias de natureza administrativa, como auditorias nos regionais mediante sistema de sorteios, redução de inadimplência e programas uniformizados de recuperação de ativos, mecanismos de aperfeiçoamento do Código de Processo Ético-Profissional (Resolução CFMV nº 1.330/2020) e medidas de modernização de resoluções, como a de processo eleitoral nos conselhos regionais (nº 1.289/2019).

Na pauta técnica, os presidentes repercutiram regulamentação da telemedicina veterinária, a construção colaborativa dos manuais de responsabilidade técnica e a normatização do atendimento veterinário domiciliar.

A presidente do CRMV-ES, Dra. Virginia, se manifestou publicamente requerendo auditoria no CRMV-ES, o que foi prontamente acatado pelo CFMV. Por fim, os presidentes se manifestaram sobre assuntos vividos no âmbito regional, para conhecimento e registro do Sistema.

Comissão Estadual de Saúde Única realizada Webinar sobre raiva

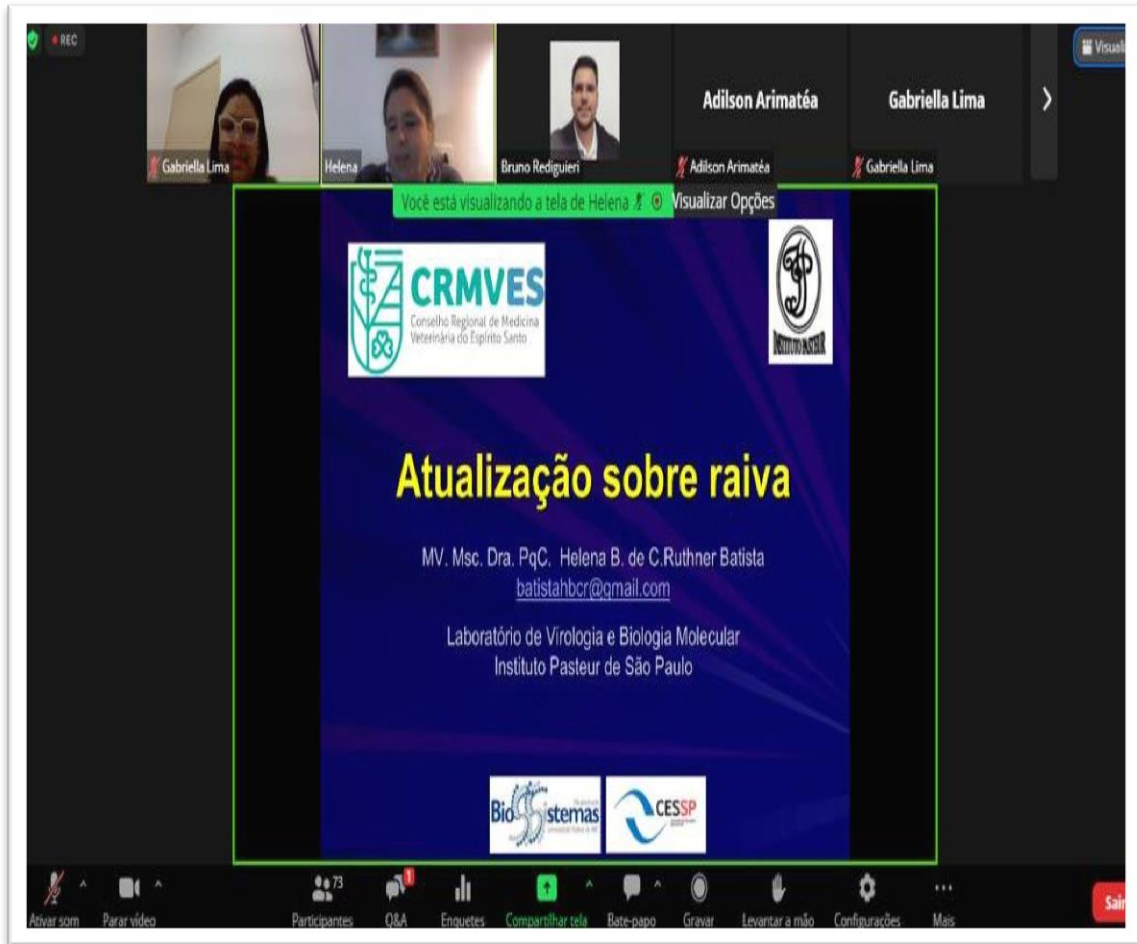

O CRMV-ES, através da Comissão Estadual de Saúde Única do CRMV-ES realizou no dia 29 de setembro um Webinar com o tema: "Atualização sobre a Raiva", apresentada pela Médica Veterinária HELENA B. C. RUTHNER BATISTA, Pesquisadora Científica - Instituto Pasteur.

Comissão Estadual de Desastres em Massa Envolvendo Animais acompanha incêndio Parque Estadual Paulo César Vinha (Guarapari)

Na última sexta-feira (23), membros da Comissão Estadual de Desastres em Massa Envolvendo Animais – CDMEA do CRMV-ES estiveram presentes no Parque Estadual Paulo César Vinha (Guarapari) para acompanhar o incêndio que ocorreu na unidade.

Os representantes do CRMV-ES se reuniram com a equipe gestora do parque, representantes do IEMA – Instituto Estadual de Meio Ambiente e Recursos Hídricos e do IPRAM - Instituto de Pesquisa e Reabilitação de Animais Marinhos. Após o diagnóstico inicial da situação, foram discutidas ações e traçado um plano de ação para o atendimento dos animais que possivelmente fossem resgatados.

O incêndio no parque teve início na quinta-feira (22) e as chamas foram finalmente controladas no fim da tarde de domingo (25). Até o momento não foram resgatados animais vivos que necessitassem de atendimento médico-veterinário, foram resgatados somente alguns animais que morreram em decorrência do incêndio.

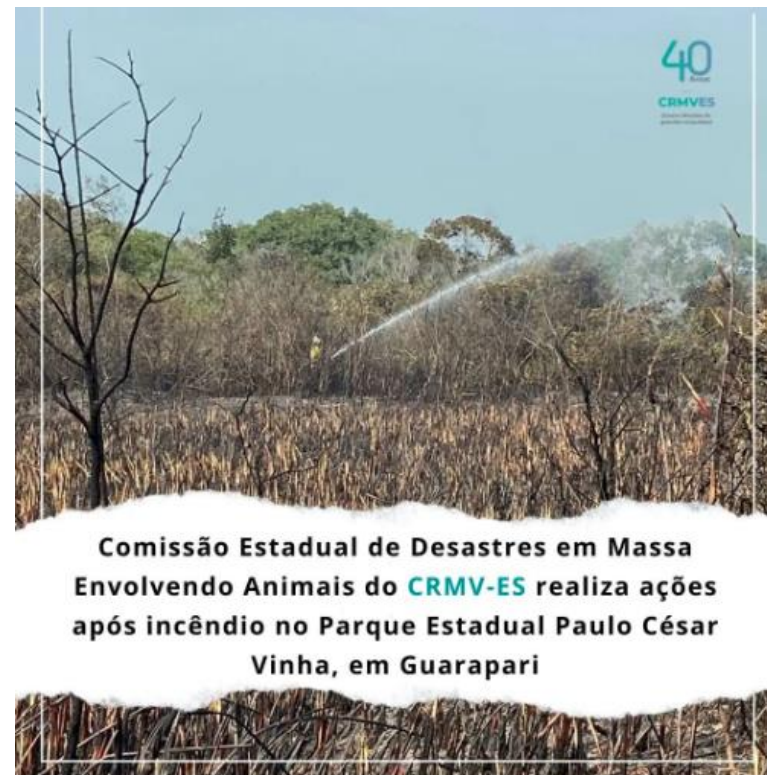

Apoio institucional: CRMV-ES recebe visita de engenheiros do CFMV



Após solicitação do CRMV-ES, o CFMV disponibilizou a vinda dos engenheiros Luís Fernando Rocha Lopes e Christiano Veloso Porto para análise do projeto físico elaborado para o CRMV-ES, com objetivo de viabilizar as adequações das não conformidades identificadas no projeto atual, bem como obter a devolutiva dos referidos técnicos face à análise, para dar celeridade aos procedimentos cabíveis para execução deste projeto.

O Conselho possui um projeto arquitetônico concluído para reforma completa da sede, porém com inconformidades verificadas: i) ausência de relatório emitido referente a consulta aos setores com discriminação das necessidades estruturais, de equipamentos e móveis; ii) execução de aditivo no processo para projeto de acessibilidade, sem a possibilidade de um novo; iii) inconformidades na estrutura do projeto físico incompatíveis com a demanda atual aliada ao avanço tecnológico dos processos internos.

Os engenheiros estiveram nos dias 26 e 27 de setembro de 2022.

Foi verificado que o projeto, aprovado pela antiga gestão, não tinha sido protocolado na prefeitura de Vitória. Dessa forma, foi solicitada à empresa que fez o projeto que procedesse a regularização, a qual foi realizado no dia 27 de setembro (6000082/2022).

Parceria com o CRMV-MT para Seminário de Responsabilidade – Módulo Básico

SEMINÁRIO ONLINE

30 DE SETEMBRO

RESPONSABILIDADE TÉCNICA PARA MÉDICOS-VETERINÁRIOS E ZOOTECNISTAS

INSCRIÇÕES:
www.crmv-mt.org.br
GARANTA A SUA!

CRMV MT

O CRMV-ES firmou parceria com o CRMV-MT para que médicos-veterinários e zootecnistas capixabas possam participar, de forma online, do Seminário de Responsabilidade – Módulo Básico.

A presidente do CRMV-ES, Dra. Virginia Teixeira do Carmo Emerich foi uma das palestrantes do evento sobre o tema: “A importância do médico-veterinário na Saúde Única”.

A IMPORTÂNCIA DO MÉDICO VETERINÁRIO NA SAÚDE ÚNICA

Mx. Virginia Teixeira do Carmo Emerich
Mestre em Epidemiologia
Especialização em Atenção Primária em Saúde
Especialização em Vigilância Sanitária
Servidora Prefeita Municipal da Serra-ES
Presidente CRMV-ES

40 Anos
CRMVES
Quatro décadas de grandes conquistas!

Virginia Emerich, Virginia Emerich, Marcella Couto, Mateus Ferreira, Ferreira Mendes..., Arduque Lotufo, ROBERTO RENAT..., Fabiana Almeida, Divino Antonio Sa..., Camila Bortoloti, Mais: 70 pessoas, Você

Reunião com o IDAF para tratar de assuntos institucionais

A presidente do CRMV-ES, Dra. Virginia Teixeira do Carmo Emerich e o conselheiro efetivo do CRMV-ES, Dr. Gilberto Marcos Campos Junior participaram de uma reunião virtual com médico-veterinário Raoni Cezana Cipriano, do IDAF, para tratar de assuntos como: fiscalização do IDAF nos estabelecimentos e a cooperação mútua entre o responsável Técnico e fiscalização, dada a complexidade de determinados estabelecimentos, além de outros assunto relevantes e de interesse da Medicina Veterinária.



Publicação de quatro novas resoluções do CRMV-ES no site do CRMV-ES

[Resolução CRMV-ES nº 004, de 29 de agosto de 2022](#)

Ementa: Cria a Procuradoria Jurídica do CRMV-ES, altera a Resolução CRMV-ES n.º 04/2021 e dá outras providências

[Resolução CRMV-ES nº 005, de 29 de agosto de 2022](#)

Ementa: Altera a Resolução CRMV-ES nº 001 de 25 de Janeiro de 2022 e dá outras providências

[Resolução CRMV-ES nº 006, de 29 de agosto de 2022](#)

Ementa: Dispõe sobre o regramento jurídico dos empregados do CRMV-ES, disciplina a criação de cargos e fixa os cargos existentes no âmbito do CRMV-ES e dá outras providências.

[Resolução CRMV-ES nº 007, de 29 de agosto de 2022](#)

Ementa: Cria o cargo de Assessor dos chefes dos setores, altera Resolução CRMV-ES nº 004/2021 e dá outras providências

CRMV-ES convoca agente de fiscalização e agente administrativo aprovados em concurso público

A fim de fortalecer o quadro de pessoal, o CRMV-ES convocou dois novos servidores, aprovados no concurso – Edital nº 001/2018 .

Foram convocados:

- ✓ Heber Braga Guimarães, agente de fiscalização, lotado no setor de fiscalização e
- ✓ Gabrielli Simoes Quirino, agente administrativo, lotada no setor Pessoa Física e Jurídica.

Ação Institucional: CRMV-ES oficia Procuradora Geral para parceria e alinhamento de condutas

O CRMV-ES oficiou a Procuradora-Geral de Justiça, Dra. Luciana Gomes Ferreira de Andrade, solicitando reunião para alinhamento de condutas, considerando a atuação do médico-veterinário como indispensável para assegurar tanto a saúde da população animal, quanto a saúde humana e considerando que nem todos os 87 municípios do estado possuem médicos-veterinários, mas seguem executando atividades privativas.

Dessa forma, é solicitada reunião para apresentar levantamento realizado pelo CRMV-ES, a fim de buscarmos soluções práticas que garante a condução destes programas por profissionais habilitados, garantindo a saúde pública e o bem estar animal na execução destas atividades.



CRMV-ES comemora o Dia do Médico-Veterinário

Pelo dia de hoje, 9 de setembro, o Conselho Regional de Medicina Veterinária do Estado do Espírito Santo (CRMV-ES) parabeniza os médicos-veterinários capixabas, profissionais essenciais para o fortalecimento do agronegócio, do mercado pet, da saúde única, da inspeção sanitária, e de tantas outras áreas da Medicina Veterinária fundamentais à proteção da vida. Pelos serviços prestados ao desenvolvimento do país, o CRMV-ES reconhece e agradece o trabalho dos médicos-veterinários capixabas.

Em cumprimento à decisão do Tribunal Superior Eleitoral, o CRMV-ES respeitará as vedações de divulgação institucional impostas pela legislação e lançará a campanha preparada para o Dia do Médico-Veterinário quando estiver encerrado o período de eleições em todo o país



CRMV-ES orienta sobre carteiras provisórias vencidas

A carteira profissional provisória tem validade de um ano. Caso o profissional não regularizar seu registro dentro desse prazo, a prática profissional é considerada exercício ilegal da profissão e, nesse caso, poderá responder a sanções legais.

Confira o [post](#) na íntegra.

AVISO IMPORTANTE

CARTEIRA PROVISÓRIA VENCIDA

Carteira provisória tem validade de um ano!
Atualize seu registro provisório para definitivo

40 CRMVES
Quatro décadas de

The image is a green graphic with a diagonal line pattern. At the top, it says 'AVISO IMPORTANTE' in red and 'CARTEIRA PROVISÓRIA VENCIDA' in white. Below this, there are two overlapping images of professional registration cards. A white speech bubble at the bottom contains the text 'Carteira provisória tem validade de um ano! Atualize seu registro provisório para definitivo'. At the bottom right of the graphic, there is a logo for '40 CRMVES' with the text 'Quatro décadas de'.

Notificação contratual



Como forma de controle do cumprimento dos contratos, o CRMV-ES, em setembro, notificou a empresa: Arquitetural Stúdio, cujo objeto era a “Contratação de profissional para realizar projeto básico de reforma ampla no âmbito da sede do CRMV-ES”, pela falta de regularização do projeto junto à Prefeitura Municipal de Vitória.

Finanças

- [Balanço Financeiro](#)
- [Comparativo de Despesa](#)
- [Comparativo da Receita](#)
- [Cota Parte do CFMV](#)
- [Demonstrativo Comparativo](#)
- [Empenho](#)
- [Liquidação e Pagamento](#)
- [Inventário](#)



Verbas Indenizatórias, Gestão de Pessoas e Contratos

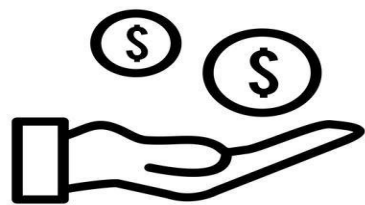

Diárias, Jetons, Verbas e Passagens



Relação dos servidores e cargos

Remuneração dos servidores



Licitações e Contratos

Atuação da Comissão Permanente de Compras e Fiscalização Contratual

Setembro : 4 processos licitatórios em curso

Assunto	Modalidade
Assessoria de Comunicação	Pregão Eletrônico
Locação de Scanners	Dispensa Eletrônica
Telefonia fixa / internet / dados móveis	Dispensa
Serviço de Manutenção Hidráulica	Dispensa

Setembro: 2 processos licitatórios Concluídos

Assunto
Energia elétrica
Agente de Integração para contratação de estagiário

Atuação da Comissão Permanente de Compras e Fiscalização Contratual

Objeto	Modalidade	Valor estimado	Valos contratado	Economia
Disco rígido	Cotação Eletrônica	R\$ 9.789,42	R\$ 3.999,84	59,14%
Empresa de contabilidade	Pregão Eletrônico	R\$ 40.448,52	R\$ 33.600,00	16,94%
Seguro da frota	Dispensa	R\$ 2.287,11.	R\$ 2.100,00	8%
Material de escritório	Cotação Eletrônica	R\$ 8.892,03	R\$ 8.427,13	5,22%
Leitura de Diários Oficiais	Dispensa	R\$ 2.096,80	R\$ 2.040,00	2,70%
Seguro predial	Cotação Eletrônica	R\$ 1.493,42	R\$ 671,40	53,35%
Cartão combustível	Pregão Eletrônico	R\$ 28.656,00	R\$ 28.177,00	1,7%
Plano de Saúde	Pregão Eletrônico	R\$ 91.642,80	R\$ 83.847,12	8,51%
Rastreador de veículos	Cotação	R\$ 2.075,16	R\$ 1.400,00	30,60%

Atuação da Comissão Permanente de Compras e Fiscalização Contratual

Objeto	Modalidade	Valor estimado	Valos contratado	Economia
Relógio de ponto	Cotação	R\$ 1.997,57	R\$ 1.997,00	0,03%
Sistema de segurança	Cotação	R\$ 14.824,02	R\$ 10.656,00	28,11%
Material limpeza / cozinha	Cotação	R\$ 3.515,21	R\$ 2.242,54	36,12%
Agente de Integração de estagiários	Dispensa	R\$ 3.733,92	R\$ 2.880,00	22,87%

Dados dos setores / setembro de 2022 - Fiscalização

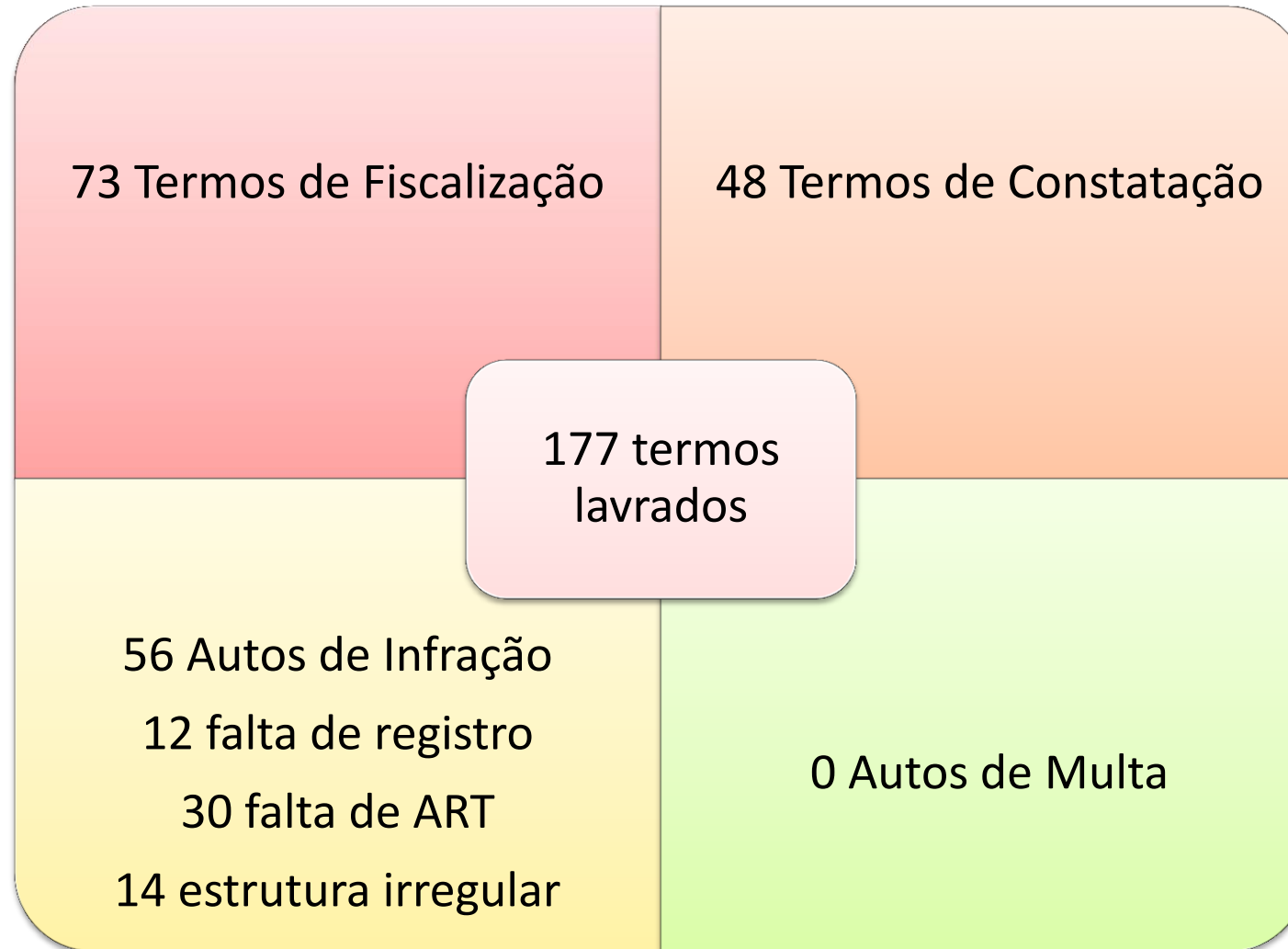

Dados dos setores / setembro de 2022 - Fiscalização

Fiscalização pessoa física

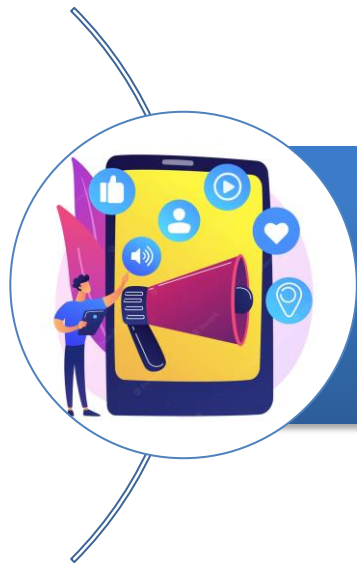

2 orientações quanto à
publicidade irregular



82 profissionais fiscalizados

75 inscrições
definitivas



7 inscrições
provisórias



82
profissionais
fiscalizados

40
Anos

CRMVES
Quatro décadas de
grandes conquistas!

Setor de fiscalização do CRMV-ES: Auto inspeção e fiscalização in loco

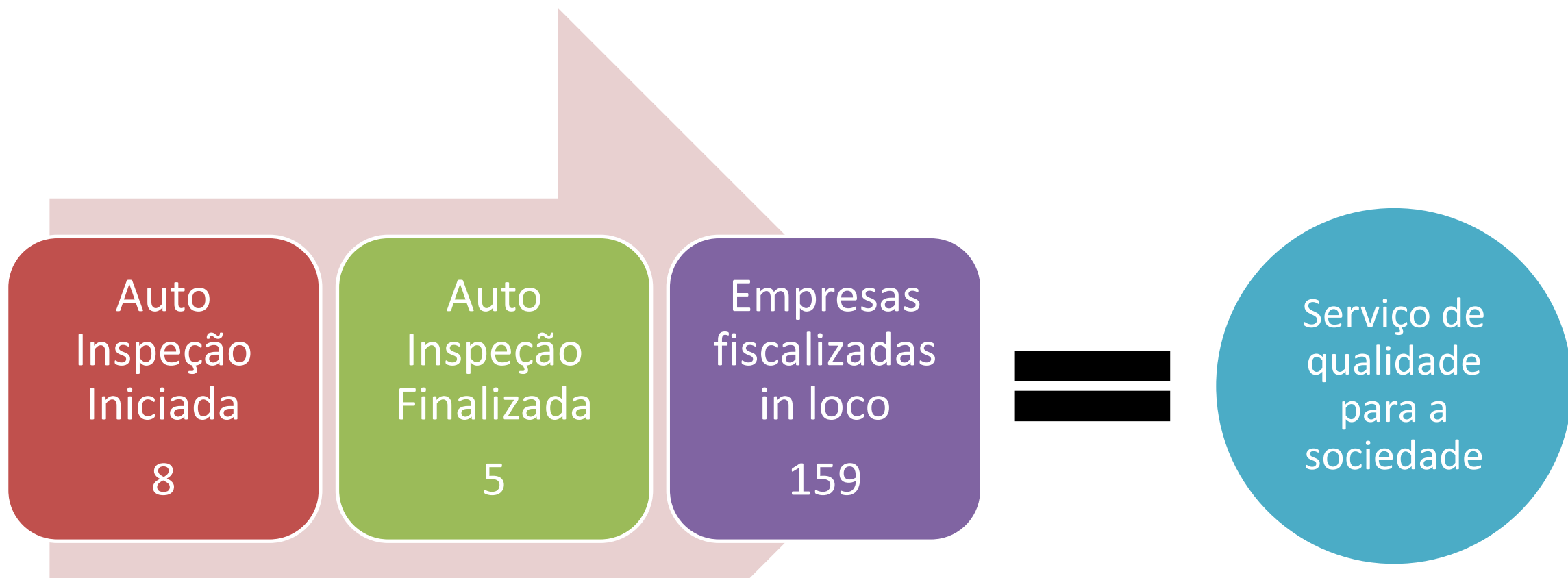

Dados dos setores / setembro de 2022 - Fiscalização

Denúncias	
Estabelecimento em São Roque do Canaã	1
Denúncias recebidas (via SUAP)	7
Denúncias apuradas (via SUAP)	5

Indicadores	
Empresas passíveis de fiscalização	1086
Empresas fiscalizadas	159
Índice	14,64%

Contatos	
Telefone	83
E-mails recebidos:	66
E-mails enviados:	41
Whats app	38
Atendimentos	3
Total	231

- **Reunião para alinhamento do planejamento estratégico**
- **Apresentação do Planejamento estratégico do setor de fiscalização**

Dados dos setores / setembro de 2022 – Assessoria da Secretaria Geral

Plenária de setembro de 2022

Processos Administrativos deliberados	22
Processos Administrativos distribuídos para conselheiros	22
Processos Administrativos distribuídos para Diretoria Executiva	11
Itens de pauta discutidos	6
Registro do Médico-Veterinário aprovado	15
Registro Pessoa Jurídica aprovado	21
Registro do Zootecnista aprovado	-
Cancelamentos Pessoa física	1
Cancelamentos Pessoa Jurídica	19

Dados dos setores / setembro de 2022- Cobrança

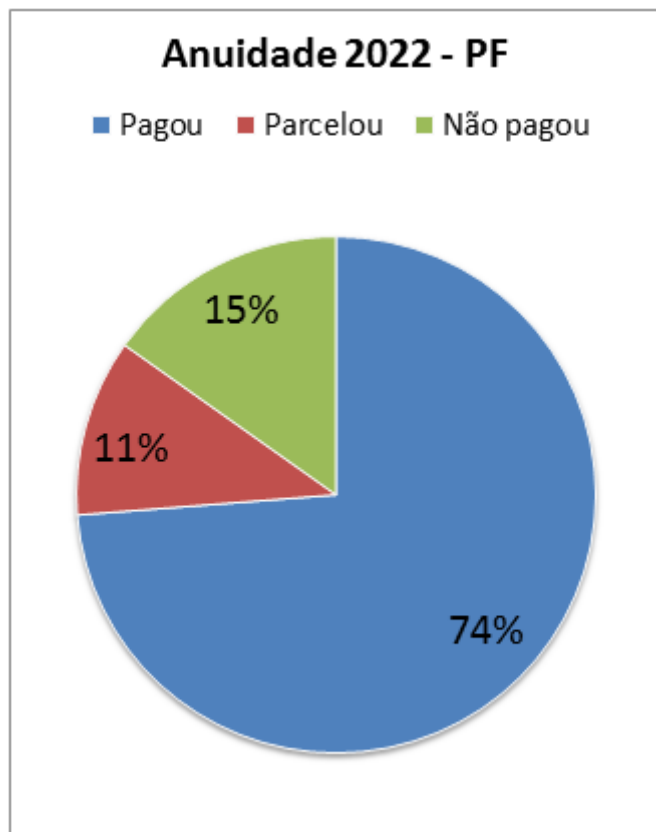

2133 pagamentos integrais
320 parcelamentos
439 débitos (386 integral e 53 com parcela pendente)

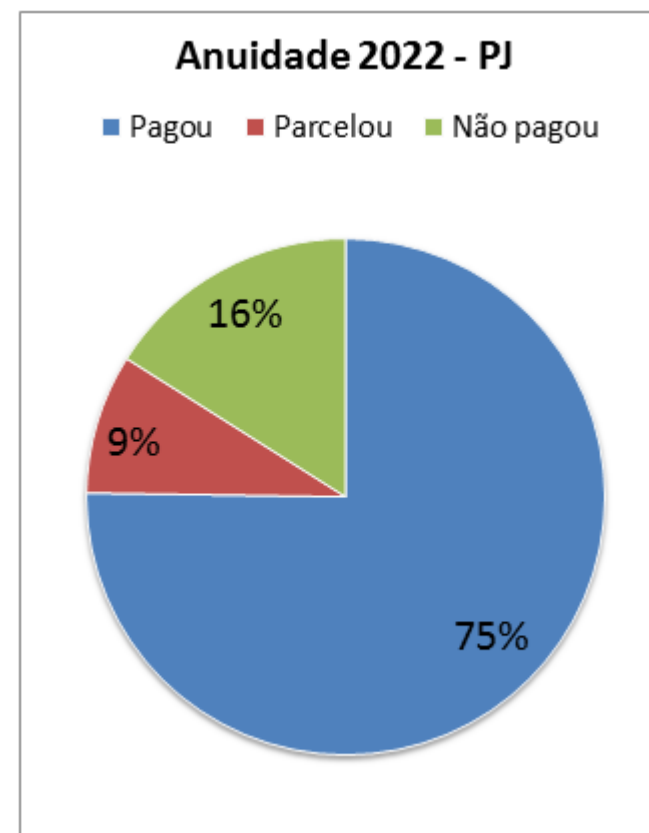

948 pagamentos integrais
110 parcelamentos
202 não pagaram (187 integral e 15 com parcela pendente)

Dados dos setores / setembro de 2022 - Cobrança

Atividades de cobranças	
E-mail	376
WhatsApp	112

Termos de Confissão de Dívida pela Resolução CFMV 1120/2016	
19	R\$ 26.752,09



Indicador do setor financeiro / setembro de 2022

Ampliação da receita de contribuição - Anuidade de profissionais e empresas

$$\begin{aligned} & ((\text{Receita de contribuição do ano atual} / \text{Receita de contribuição} \\ & \text{do ano anterior})) - 1) \times 100 \\ & ((119.077,98/114.596,49) - 1) \times 100 \\ & \mathbf{3,91\%} \end{aligned}$$

Índice de despesas com pessoal

$$\begin{aligned} & (\text{Valor despesa com pessoal} / \text{Receita corrente realizada Líquida}) \\ & \times 100 \\ & (887.895,36/2.794.481,12) \times 100 \\ & \mathbf{31,77\%} \end{aligned}$$

Grau de eficiência orçamentária

$$\begin{aligned} & (\text{Despesa total executada} / \text{Receita total realizada}) \times 100 \\ & (1.985.872,47/2.794.481,12) \times 100 \\ & \mathbf{71\%} \end{aligned}$$

Arrecadador (Índice de arrecadação)

$$\begin{aligned} & (\text{Anuidade, Taxa ou Emolumentos Arrecadada} / \text{Receita Total} \\ & \text{Anuidade, Taxa ou Emolumento Prevista}) \times 100 \\ & (2.794.481,12/ 3.425.990,00) \times 100 \\ & \mathbf{82\%} \end{aligned}$$

Índice de efetividade do planejamento da receita

$$\begin{aligned} & (\text{Recursos Recebidos no Ano} / \text{Previsão Anual da Receita}) \times 100 \\ & (2.794.481,12/3.985.990,00) \times 100 \\ & \mathbf{70\%} \end{aligned}$$

Índice de efetividade do planejamento da despesa

$$\begin{aligned} & (\text{Recursos Recebidos no Ano} / \text{Previsão Anual da Receita}) \times 100 \\ & (1.985.872,47/ 3.985.990,00) \times 100 \\ & \mathbf{50\%} \end{aligned}$$

Índice de efetividade do planejamento de arrecadação

$$\begin{aligned} & (\text{Receita Corrente Arrecadada} / \text{Receita Corrente Prevista}) \times 100 \\ & (2.794.481,12/ 3.425.990,00) \times 100 \\ & \mathbf{82\%} \end{aligned}$$

Indicador do setor financeiro / setembro de 2022

Índice de efetividade do planejamento da fiscalização

(Gasto com a Fiscalização / Gasto com a Fiscalização Prevista no ano)
 $(21.955,23 / 526.016,00) \times 100$
5%

Índice de arrecadação no mês

(Receita Arrecadada / Receita Prevista no ano)
 $(2.794.481,12 / 3.985.990,00) \times 100$
70%

Dados dos setores / setembro de 2022 - Assessor Jurídico



Dados dos setores / setembro de 2022 - Setor Jurídico

Ações de Execução Fiscal	
Novos processos ajuizados pelo CRMV-ES	1
Mandado de Segurança impetrado	1
Bloqueio SISBAJUD	R\$ 7.699,27

Insucesso judicial	
Execução Fiscal (Prescrição)	100%

Processos Judiciais	
Processos analisados	56
Petições intercorrentes	51
Recursos interpostos	2
Defesa	3
Êxito judicial	4



Dados dos setores / Setembro de 2022 - Atendimento

Pessoa física e jurídica	
Médicos-Veterinários	16
Zootecnistas	0
Empresas registradas	11
Produtores rurais	0
ARTs homologadas	130
Atendimento pessoal	-
E-mail	288
Whatsapp	230



Dados dos setores / setembro de 2022

Processos Éticos

Processos Éticos em andamento	54
Fase de instrução	18
Julgados em 2022	18
Instrução realizadas em 2022	19
No CFMV para recurso	4
Aguardando prazo de recurso no CRMV-ES	2
Nomeado relator / Julgamento previsto em 2022	12
A serem julgados no CRMV-ES	6
Comissão de Admissibilidade	12

Dados dos setores / setembro de 2022 - Assessoria da Presidência

Denúncias recebidas	6
Denúncia Ética-Profissional	3
Ouvidoria Fala BR	1
Solicitação do IDAF de parceria para curso de RT para eventos	1
Andamento do projeto de reforma da sede do CRMV-ES	1
Encaminhamento de ofício à Visa de Vila Velha	1
Ofício à Procuradora-Geral de Justiça para reunião	1
Ofício ao IBAMA de denúncia recebida	1
Resposta à Promotoria de Justiça de Vila Velha sobre profissional	1
Ação contra nomeação de profissional não médico-veterinário em Inspeção de Vila Velha	1
Contatos telefônicos	22
E-mails enviados	222
E-mails recebidos	198
Whatsapp	42

Prestação de

CONTAS

SETEMBRO

DE 2022

1981 40 2021
Anos

CRMVES

Quatro décadas de
grandes conquistas!