Prestação de Contas

NOVEMBRO DE 2023

CRMVES
Conselho Regional de Medicina Veterinária do Espírito Santo

Conselho Regional de Medicina Veterinária do Estado do Espírito Santo
CRMV-ES
Unidade Prestadora de Contas

PRESTAÇÃO DE CONTAS
Período: novembro de 2023

Considerando a Instrução Normativa TCU n° 84/2020 que estabelece normas para a tomada e prestação de contas dos administradores e responsáveis da administração pública federal, para fins de julgamento pelo Tribunal de Contas da União.

O Conselho Regional de Medicina Veterinária do Estado do Espírito Santo (CRMV-ES) apresenta abaixo a sua Prestação de Contas do mês de novembro de 2023.

Vitória–ES, 30 de novembro de 2023

CRMVES
Conselho Regional de Medicina Veterinária do Espírito Santo

PRESTAÇÃO DE CONTAS

O QUE É?

Prestação de contas é o instrumento de gestão pública mediante o qual os administradores apresentam e divulgam informações e análises quantitativas e qualitativas dos resultados da gestão orçamentária, financeira, operacional e patrimonial do exercício, com vistas ao controle social e ao controle institucional previsto nos artigos 70, 71 e 74 da Constituição Federal.

FINALIDADE

A prestação de contas tem como finalidade demonstrar, de forma clara e objetiva, a boa e regular aplicação dos recursos públicos federais para atender às necessidades de informação dos cidadãos e seus representantes, dos usuários de serviços públicos e dos provedores de recursos, e dos órgãos do Poder Legislativo e de controle para fins de transparência, responsabilização e tomada de decisão

CRMVES
Conselho Regional de Medicina Veterinária do Espírito Santo

Mensagem da Presidente do CRMV-ES

Méd. Vet. Virginia Teixeira do Carmo Emerich
CRMV-ES nº 568
Presidente do CRMV-ES

Cumprindo o princípio da transparência, com a finalidade de demonstrar de forma clara e objetiva a aplicação dos recursos financeiros, iremos apresentar mensalmente a Prestação de Contas do CRMV-ES, com a divulgação de informações e análises quantitativas e qualitativas dos resultados da gestão orçamentária, financeira, operacional e patrimonial. Todos os arquivos estão disponíveis no Portal da Transparência (Prestação de contas mensal).

Mais do que números e balancetes, demonstraremos também as principais ações, os programas, projetos e atividades, em suma, o que resultou em valor público.

Nessa prestação, iremos abordar a Sessão Plenária Ordinária, as sessões de julgamento de processo ético-profissional e as atividades administrativas realizadas. Com destaque para diálogos que o CRMV-ES promoveu com estudantes de Medicina Veterinária na sede do Conselho, o terceiro módulo do curso de responsabilidade técnica para Indústria de Abate e Fábrica de Farinha e Ovos e a live com o tema “Raio-X Veterinário - O que você precisa saber para trabalhar com qualidade e segurança”.

Foi um mês também onde o CRMV-ES marcou presença em eventos institucionais e reunião sobre a espotricose na Assembleia Legislativa, além da valorização profissional com a presença de diversos médicos-veterinários em suas atuações.

Esse documento é mais uma ferramenta que a gestão apresenta para, de forma transparente e aberta, divulgar tudo que acontece aqui no CRMV-ES.

Competências legais e finalidade

O Conselho Regional de Medicina Veterinária do Estado do Espírito Santo é uma autarquia pública dotada de personalidade jurídica de direito público, com sede e foro na capital Vitória e jurisdição em todo o território do Estado do Espírito Santo, possui autonomia técnica, administrativa e financeira, além de constituir no conjunto de autarquias do Sistema CFMV/CRMVs.

As competências legais foram estabelecidas por meio da Lei Federal 5.517, de 23 de outubro de 1968, que cria o Conselho Federal de Medicina Veterinária (CFMV) e os Conselhos Regionais de Medicina Veterinária (CRMVs), regulamentada pelo Decreto nº 64.704, de 1969;

A Lei Federal nº 5.550, de 4 de dezembro de 1968, que dispõe sobre o exercício da profissão do Zootecnista; e a Resolução CFMV nº 591, de 1992 que institui e aprova o Regimento Interno Padrão dos Conselhos Regionais.

O CRMV-ES tem por finalidade:

- **Orientar e fiscalizar** o exercício das profissões de médico-veterinário e zootecnista.
- **Servir de órgão de consulta** dos governos da União, dos Estados e Municípios em assuntos referentes ao exercício profissional, ao ensino, à pesquisa, extensão, produção animal, defesa sanitária, saúde pública e ao meio ambiente, assim como, em matéria direta ou indiretamente relacionada com a indústria e o comércio de produtos veterinários, produtos de origem animal e seus derivados, no Estado do Espírito Santo.

CRMVES
Conselho Regional de Medicina Veterinária do Espírito Santo

CANAIS DE COMUNICAÇÃO CRMV-ES

Site: www.crmves.org.br
Facebook: www.facebook.com/crmves
Instagram: www.instagram.com/crmves

CANAIS DE ATENDIMENTO CRMV-ES

Telefone: 27-3324-3877 e 27-99518-1374

Horário: 8h às 17h

Av. Cyro Lima, 125, Enseada do Suá, Vitória / ES – CEP nº 29050-230

Confira aqui os setores, servidores, emails e telefones dos setores do CRMV-ES:

CRMVES
Conselho Regional de Medicina Veterinária do Espírito Santo

MISSÃO

Contribuir para o desenvolvimento e valorização da Medicina Veterinária e Zootecnia por meio da regulamentação, fiscalização e orientação do exercício profissional, promovendo o bem-estar da sociedade

VISÃO

Ser reconhecido como uma instituição capaz de prestar serviços de excelência, em atendimento às expectativas da sociedade, no âmbito da Medicina Veterinária e da Zootecnia

VALORES

Comprometimento
Responsabilidade
Sustentabilidade
Ética
Melhoria Contínua
Transparência
Valorização Profissional

Estrutura organizacional e de governança

DIRETORIA EXECUTIVA

Gestão 2021/2024

Virginia Teixeira do Carmo Emerich

Presidente
Médica-Veterinária
CRMV-ES nº 568

José Carlos Landeiro Fraga

Vice-Presidente
Médico-Veterinário
CRMV-ES nº 0059

Gabriela Gabriel de Almeida

Secretaria Geral
Médica-Veterinária
CRMV-ES nº 356

Augusto Marchon Zago

Tesoureiro
Médico-Veterinário
CRMV-ES nº 184

471ª Plenária Ordinária do CRMV-ES realizada em 13/12/2023

19 processos administrativos deliberados

4 cancelamentos de pessoa física

7 cancelamentos de pessoa jurídica

10 itens de pauta

7 registros de novos médicos-veterinários aprovados

1 Projeto de castração aprovado

28 processos administrativos distribuídos para conselheiros

3 registros de novas empresas aprovados

CRMVES
Conselho Regional de Medicina Veterinária do Espírito Santo

3 Sessões de Julgamento de Processo Ético-Profissional

Cumprindo sua função legal de Tribunal de Honra da profissão do médico-veterinário e zootecnia, o CRMV-ES realizou em novembro duas sessões de julgamento de PEP.

Em um processo o denunciado foi penalizado com censura pública, em publicação oficial. E em outra o processo foi arquivado por ausência de provas.

As partes podem recorrer da decisão.

CRMVES
Conselho Regional de Medicina Veterinária do Espírito Santo

CRMV-ES promove diálogos com estudantes de Medicina Veterinária

CRMVES
Conselho Regional de Medicina Veterinária do Espírito Santo

CRMV-ES realiza módulo específico de curso de responsabilidade técnica para Indústria de Abate e Fábrica de Farinha e Ovos.

Na última semana, o Conselho Regional de Medicina Veterinária do Espírito Santo (CRMV-ES) deu sequência a um módulo especializado em seu curso de responsabilidade técnica, direcionado à Indústria de Abate e Frigorífico. Essa iniciativa destaca o compromisso do conselho em oferecer formação contínua e específica para os profissionais da área, visando aprimorar seus conhecimentos e garantir práticas de qualidade.

Confira no link.

CRMVES
Conselho Regional de Medicina Veterinária do Espírito Santo

CRMV-ES promove live com o tema “Raio-X Veterinário - O que você precisa saber para trabalhar com qualidade e segurança”.

CRMVES
Conselho Regional de Medicina Veterinária do Espírito Santo

CRMV-ES participa da XIV Semana Acadêmica da Medicina Veterinária realizada na Universidade Vila Velha (UVV).

A presidente do Conselho Regional de Medicina Veterinária do Espírito Santo (CRMV-ES), Dra. Virginia Emerich, se envolveu ativamente em dois eventos de destaque. No dia 19 de outubro, ela marcou presença na abertura da XIV Semana Acadêmica da Medicina Veterinária realizada na Universidade Vila Velha (UVV).

Link na íntegra

CRMVES
Conselho Regional de Medicina Veterinária do Espírito Santo

CRMV-ES participa de reunião sobre esporotricose

O evento contou com uma programação ampla e diversificada, abordando temas relevantes em diversas áreas da profissão. Em tempos onde temos discutido e requerido adoção de medidas para padrões mais elevados de ensino nos cursos de Medicina Veterinária, estas iniciativas de promover capacitações e fomentar eventos de atualização profissional e acadêmica, vão de encontro a um ensino em busca da excelência", reforçou a presidente.

Link na íntegra

CRMVES
Conselho Regional de Medicina Veterinária do Espírito Santo

Valorização profissional: homeopatia e intensivista na Medicina Veterinária

CRMVES
Conselho Regional de Medicina Veterinária do Espírito Santo

Valorização profissional: anestesiologia e diagnóstico por imagem na Medicina Veterinária

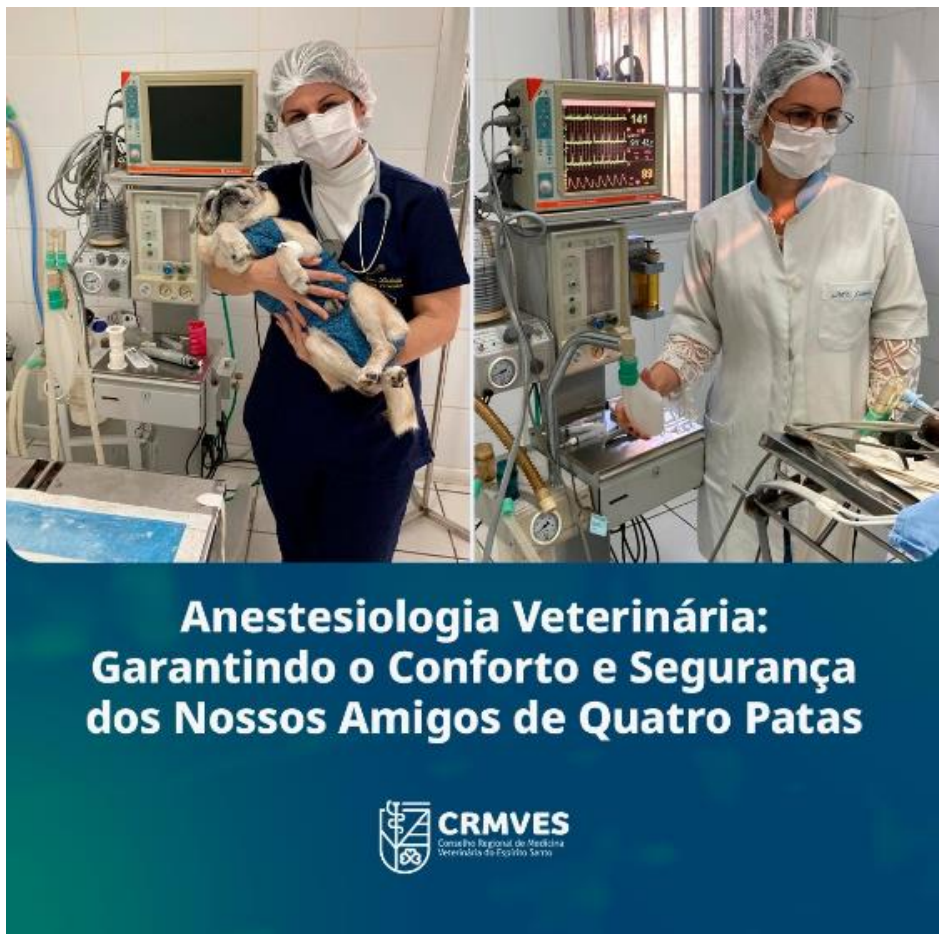

CRMVES
Conselho Regional de Medicina Veterinária do Espírito Santo

CRMV-ES destaca a Semana Mundial de Conscientização do Uso de Antimicrobianos

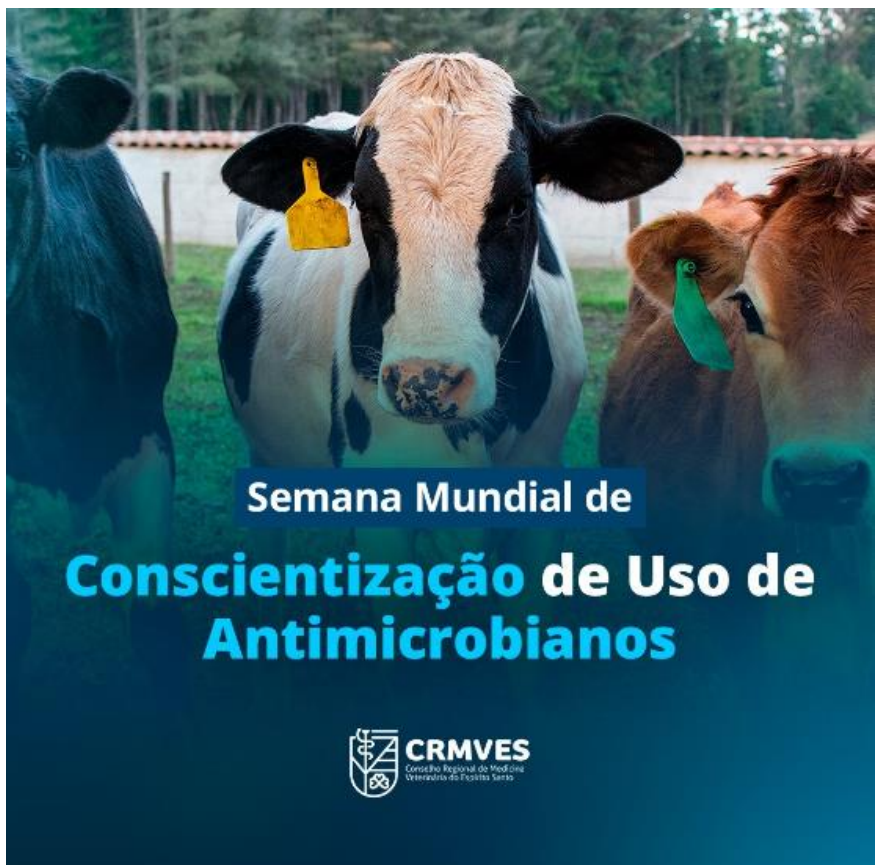

Hoje marca o início da Semana Mundial de Conscientização do Uso de Antimicrobianos, uma campanha global voltada para a conscientização sobre o uso responsável de antibióticos e antimicrobianos em saúde humana, animal e ambiental. No campo da Medicina Veterinária, desempenhamos um papel crucial na preservação da saúde pública, garantindo a segurança e o bem-estar dos animais e das pessoas.

Nossos profissionais desempenham um papel fundamental ao utilizar antimicrobianos de forma responsável, aderindo às boas práticas e às orientações éticas. Assim, contribuímos para prevenir a resistência antimicrobiana e garantir que esses medicamentos permaneçam eficazes.

Este é um esforço conjunto para proteger a saúde de todos os seres vivos e o meio ambiente. Junte-se a nós nessa missão crucial!

CRMVES
Conselho Regional de Medicina Veterinária do Espírito Santo

Manifestações e ações do CRMV-ES

Reunião com a promotora de Justiça do Ministério Público do Estado do Espírito Santo (MPES) Edwiges Dias, dia 9/11/2023.

1 Solicitação de desagravo

4 denúncias recebidas

6 denúncias éticas recebidas.

4 manifestações via Fala.BR

CRMVES
Conselho Regional de Medicina Veterinária do Espírito Santo

Finanças

- Balanço Financeiro
- Comparativo de Despesa
- Comparativo da Receita
- Cota Parte do CFMV
- Demonstrativo Comparativo
- Empenho
- Liquidação e Pagamento
- Inventário

CRMVES
Conselho Regional de Medicina Veterinária do Espírito Santo

Verbas Indenizatórias, Gestão de Pessoas e Contratos

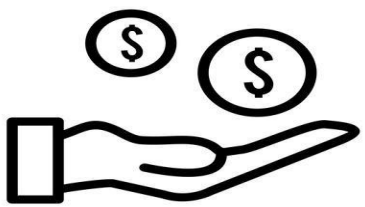

Diárias, Jetons, Verbas e Passagens

Relação dos servidores e cargos

Remuneração dos servidores

Licitações e Contratos

CRMVES
Conselho Regional de Medicina Veterinária do Espírito Santo

Atuação da Comissão Permanente de Compras e Fiscalização Contratual

Novembro: 9 processos licitatórios em curso

Assunto	Modalidade
Serviços de suporte e manutenção de sistema patrimonial - SISPAT	Dispensa
Serviço de manutenção veicular da frota do CRMV-ES	Dispensa
Serviço de conserto de cadeiras do CRMV-ES	Dispensa
Aquisição de material de informática	Pregão
Aquisição de mobiliário para a sede do CRMV-ES	Dispensa

Assunto	Modalidade
Aquisição de PABX	Dispensa
Fornecimento de uniformes para servidores	Dispensa
Aquisição de crachás para os servidores	Dispensa
Serviço de Assessoria para adequação do CRMV-ES à LGPD	Dispensa

CRMVES
Conselho Regional de Medicina Veterinária do Espírito Santo

Atuação da Comissão Permanente de Compras e Fiscalização Contratual

Objeto	Modalidade	Valor estimado	Valos contratado	Economia
Assessoria de comunicação	Pregão Eletrônico	R$ 153.000,00	R$ 33.900,00 (global)	77,84%
Aquisição de switch	Dispensa	R$ 2.115,67	R$ 1.959,90	7,36%
Serviço de Limpeza	Pregão	R$ 43.967,50	R$ 35.249,00	19,83%
Telefonia fixa	Dispensa	R$ 5.874,90	R$ 4.908,00	16,46%
Manutenção hidráulica	Dispensa	R$ 3.255,00	R$ 2.100,00	35,48%
Substituição da Caixa D'Água	Dispensa	R$ 4.163,00	R$ 2.500,00	39,95%
Suprimentos de impressora	Dispensa	R$ 2.115,67	R$ 1.349,97	52,93%
Manutenção de aparelhos de ar condicionado	Dispensa	R$ 7.300,80	R$ 5.760,00	21,10%
Segurança do Trabalho	Dispensa	R$ 5.575,00	R$ 4.850,00	13%

Atuação da Comissão Permanente de Compras e Fiscalização Contratual

Objeto	Modalidade	Valor estimado	Valos contratado	Economia
Processo eleitoral digital do CRMV-ES	Dispensa	R$ 12.000,00	9.000,00	25%
Auditoria na eleição do CRMV-ES	Dispensa	R$ 7.598,00	R$ 7.589,00	0,13%
Chatbot	Dispensa	R$ 10.848,00	R$ 10.540,00	2,84%
Aquisição de material de limpeza e expediente	Dispensa	R$ 3.717,97	R$ 3.069,86	17,43%
Organização de concurso público	Dispensa	R$ 1.020,00	R$ 1.020,00	-
Manutenção de filtros e bebedouros de água	Dispensa	R$ 69.027,78	R$ 68.136,00	1%
Serviço de Coffee Break	Dispensa	R$ 9.667,20	R$ 7.996,80	17,28

Setor de Fiscalização do CRMV-ES / Novembro de 2023

28 Termos de Fiscalização

82 Termos de Constatação

133 termos lavrados

17 Autos de Infração

- 3 falta de registro
- 6 falta de ART homologada
- 8 estrutura irregular

6 Autos de Multa

CRMVES
Conselho Regional de Medicina Veterinária do Espírito Santo

Setor de Fiscalização do CRMV-ES / Outubro de 2023

Fiscalização pessoa física

37 profissionais fiscalizados (carteira profissional)

Apuração de denúncias

2 denúncias apuradas

CRMVES
Conselho Regional de Medicina Veterinária do Espírito Santo

Setor de fiscalização do CRMV-ES: Auto inspeção e fiscalização in loco

Auto Inspeção Iniciada

8

Auto Inspeção Finalizada

10

Empresas fiscalizadas in loco

995

=

Serviço de qualidade para a sociedade

CRMVES
Conselho Regional de Medicina Veterinária do Espírito Santo

Setor de Fiscalização do CRMV-ES / Outubro de 2023

Contatos	
Telefone	80
E-mails recebidos:	75
E-mails enviados:	49
Whats app	50
Atendimentos	2
Total	**256**

Indicadores	
Empresas passíveis de fiscalização	995
Empresas fiscalizadas	117
Índice	11,70

Treinamento	
-	-

CRMVES
Conselho Regional de Medicina Veterinária do Espírito Santo

Assessoria da Secretaria Geral do CRMV-ES / Novembro de 2023

Plenária de Novembro de 2023	
Processos Administrativos deliberados	19
Processos Administrativos distribuídos para conselheiros	28
Itens de pauta discutidos	10
Registro do Médico-Veterinário aprovado	7
Registro Pessoa Jurídica aprovado	3
Registro do Zootecnista aprovado	-
Cancelamentos Pessoa física	4
Cancelamentos Pessoa Jurídica	7

CRMVES
Conselho Regional de Medicina Veterinária do Espírito Santo

Setor de Cobrança do CRMV-ES / Novembro de 2023

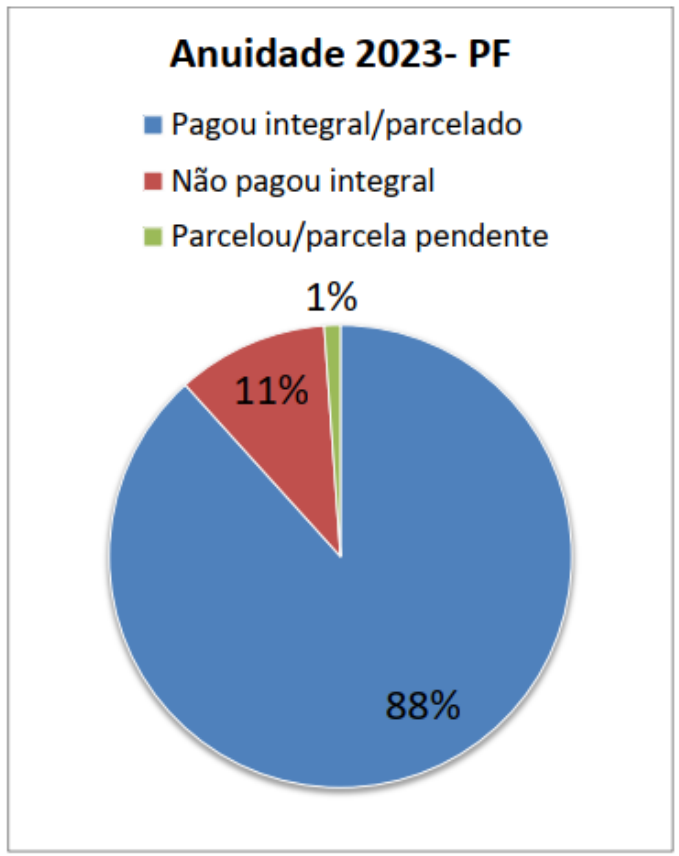

2.813 pagos

2.382 pagamentos integrais + 431 parcelamentos pagos

337 ainda não pagaram

36 com parcela pendente

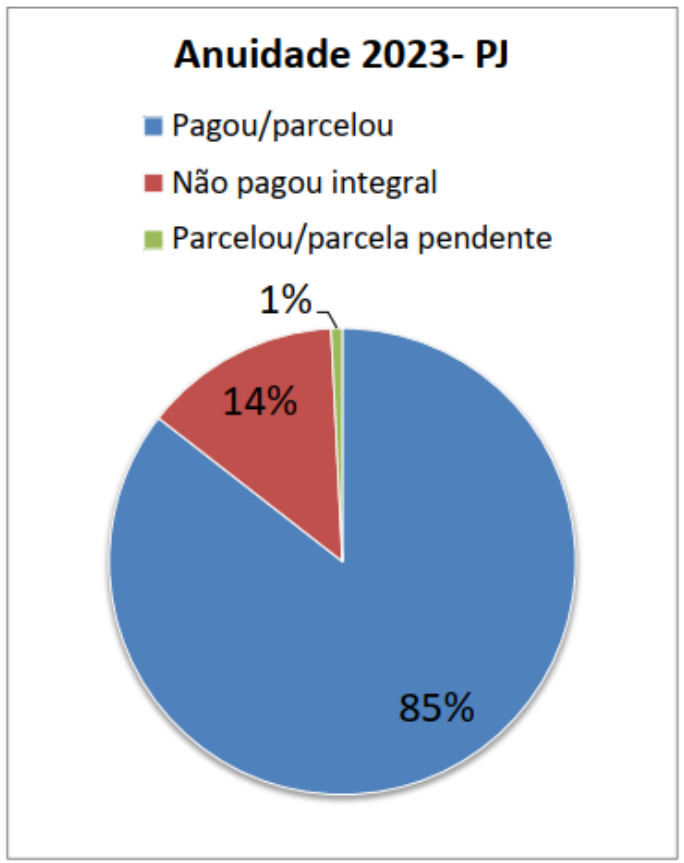

1.106 pagos

984 pagamentos integrais + 122 parcelamentos pagos

187 ainda não pagaram

CRMVES
Conselho Regional de Medicina Veterinária do Espírito Santo

Setor de Cobrança do CRMV-ES / Novembro de 2023

Atividades de cobranças	
E-mail	401
WhatsApp	255

Termos de Confissão de Dívida pela Resolução CFMV 1120/2016	
Total	R$ 34.936,71
Administrativo	R$ 15.715,51
Ajuizado	R$ 19.211,20

CRMVES
Conselho Regional de Medicina Veterinária do Espírito Santo

Setor Financeiro do CRMV-ES / Novembro de 2023

1. Ampliação da receita de contribuição - Anuidade de profissionais e empresas

((Receita de contribuição do ano atual/ Receita de contribuição do ano anterior)) - 1) x 100
((3.689.872,99/3.042.352,60) - 1) X 100
21,28%

2. Índice de despesas com pessoal

(Valor despesa com pessoal / Receita corrente realizada líquida) x 100
((1.226.506,16/3.689.872,99) X 100
33,24%

3. Grau de eficiência orçamentária

(Despesa total executada / Receita total realizada) x 100
(2.616.123,89/3.689.872,99) X 100
71%

4. Arrecadador (Índice de arrecadação)

(Anuidade, Taxa ou Emolumentos Arrecadada / Receita Total Anuidade, Taxa ou Emolumento Prevista) X 100
(3.689.872,99/3.672.869,00) X 100
98%

5. Índice de efetividade do planejamento da despesa

(Despesas realizadas no ano / Previsão anual da despesa) X 100
(2.616.123,89/3.991.869,00) X 100
66%

6. Índice de efetividade do planejamento da fiscalização

(Gasto com a Fiscalização / Gasto com a Fiscalização Prevista no ano)
(361.960,03/516.170,63) X 100
70%

CRMVES
Conselho Regional de Medicina Veterinária do Espírito Santo

Procuradoria Jurídica - Contencioso Judicial / Novembro de 2023

Ações de Execução Fiscal	
Novos processos ajuizados pelo CRMV-ES (Ação de Execução Fiscal)	-
Ações ajuizadas em face do CRMV-ES	1
Ações extintas (Execução Fiscal)	4
Valor arrecadado extrajudicialmente (conjunto com o setor de cobrança)	R$ 2.069,44

Processos Judiciais	
Processos analisados	42
Petições intercorrentes	37
Recursos interpostos	2
Defesa	3

CRMVES
Conselho Regional de Medicina Veterinária do Espírito Santo

Procuradoria Jurídica - Assessoria Administrativa / Novembro de 2023

Parecer Administrativo: 2

Pareceres em processos de licitação e contratos: 2

Participação em Sessão de Julgamento de PEP: 2

Audiência de Instrução: 5

Elaboração de minutas normativas / administrativas: 2

Outras orientações Jurídicas: 10

CRMVES
Conselho Regional de Medicina Veterinária do Espírito Santo

Setor de Atendimento do CRMV-ES / Novembro de 2023

Médicos-Veterinários definitivos	8
Médicos-veterinários com transferência recebida	6
Médicos-veterinários com transferência concedida	4
Médico-veterinário com secundária	2
Médico-veterinário com reativação	4
Empresas registradas	1
Médicos-veterinários que solicitaram cancelamento / suspensão	-
Zootecnistas definitivos	-
Consultórios registrados via CPF	2
Empresas que solicitaram cancelamento do registro	9

ARTs homologadas	63
Atendimento pessoal	-
Atendimento por e-mail	336
Whatsapp	208
Chatbot	238

CRMVES
Conselho Regional de Medicina Veterinária do Espírito Santo

Assessoria da Presidência / Novembro de 2023

Fala Br	4
Denúncias éticas	6
Denúncias	4
Portarias Publicadas	-
Audiências de instrução	5
Sessões de Julgamentos	2
Processos Éticos em curso	75
Andamento da regularização do projeto arquitetônico na prefeitura de Vitória	1
Contatos telefônicos	18
E-mails enviados	322
E-mails recebidos	350
Whatsapp	44

CRMVES
Conselho Regional de Medicina Veterinária do Espírito Santo

Prestação de Contas

NOVEMBRO DE 2023

CRMVES
Conselho Regional de Medicina Veterinária do Espírito Santo